



REGIONE ABRUZZO

Direzione LL.PP. - Aree Urbane
Servizio Idrico Integrato - Gestione dei Bacini Idrografici
Protezione civile - Paesi del Mediterraneo
Centro Funzionale d'Abruzzo



COMUNE DI CAPISTRELLO (AQ)

Zona sismica 1 - Pop. res. 4.923 abt.
Responsabile: Sindaco Francesco Ciciotti. Cell.:3495968043

Piano Comunale di Emergenza

Aree di Protezione Civile

Fonte: Servizio per l'Informazione Territoriale e la Telematica - Regione Abruzzo
Direzione Lavori Pubblici e Protezione Civile - Regione Abruzzo

Scala 1: 5.000 (Quadri 1-2-3-4)
0 20 40 60 80 100 120 140 160 180 200 Meters

Legenda

- Limite comunale
- COC
- Aree di attesa
- Aree di accoglienza
- Aree di ammassamento
- Edifici strategici
- Viabilità principale

AT0001	AT0002	AT0003	AT0004	AT0005
X: 2385747,0566 Y: 4647275,7477 S.R. - G.B. Progressivo area: 013066020A0001 Denominazione: Largo Fonte Vecchia Caratteristica area: Largo asfaltato Località: Camerata Indirizzo: Fonte Vecchia Superficie: 800 mq persone ospitabili: 200 Responsabile: Area Tecnica n. tel. 0863-4584202 Sistema di allertamento: Dispositivi acustici mobili note:	X: 2386238,2864 Y: 4647135,1167 S.R. - G.B. Progressivo area: 013066020A0002 Denominazione: Piazza Centrale Caratteristica area: Parcheggio asfaltato Località: Camerata Indirizzo: Fonte Vecchia Superficie: 1.000 mq persone ospitabili: 700 Responsabile: Area Tecnica n. tel. 0863-4584202 Sistema di allertamento: Dispositivi acustici mobili note:	X: 2386572,3259 Y: 4647103,1148 S.R. - G.B. Progressivo area: 013066020A0003 Denominazione: Piazza Municipio Caratteristica area: Piazza pavimentata Località: Camerata Indirizzo: Piazza Municipio Superficie: 1.000 mq persone ospitabili: 700 Responsabile: Area Tecnica n. tel. 0863-4584202 Sistema di allertamento: Dispositivi acustici mobili note:	X: 2386743,2251 Y: 4647206,129 S.R. - G.B. Progressivo area: 013066020A0004 Denominazione: Piazza Lusi Caratteristica area: Piazza pavimentata Località: Camerata Indirizzo: Piazza Lusi Superficie: 800 mq persone ospitabili: 500 Responsabile: Area Tecnica n. tel. 0863-4584202 Sistema di allertamento: Dispositivi acustici mobili note:	X: 2386749,9535 Y: 4647264,3389 S.R. - G.B. Progressivo area: 013066020A0005 Denominazione: Piazza Risorgimento Caratteristica area: Piazza asfaltata e pavimentata Località: Camerata Indirizzo: Piazza Risorgimento Superficie: 1.000 mq persone ospitabili: 1.000 Responsabile: Area Tecnica n. tel. 0863-4584202 Sistema di allertamento: Dispositivi acustici mobili note:

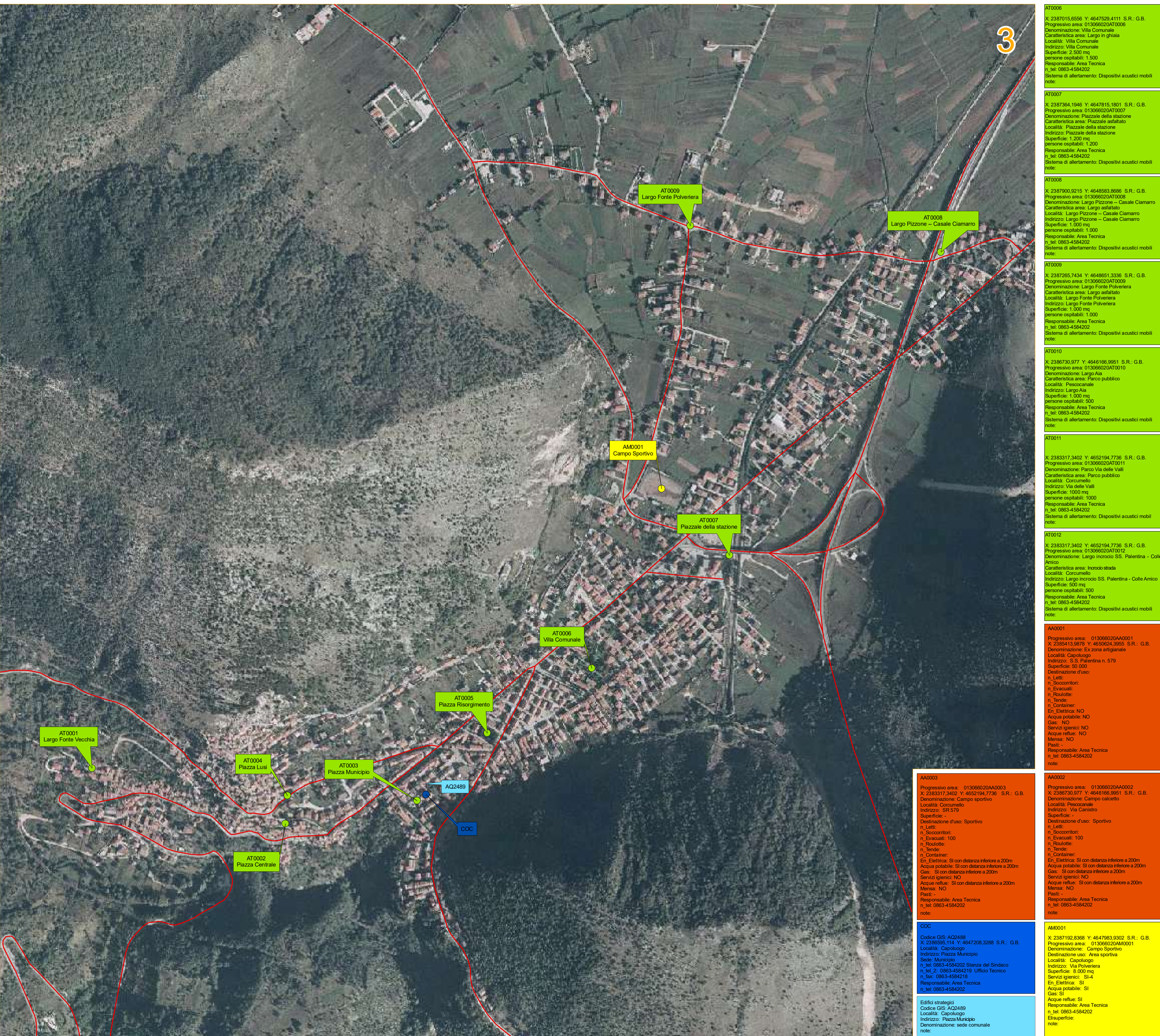
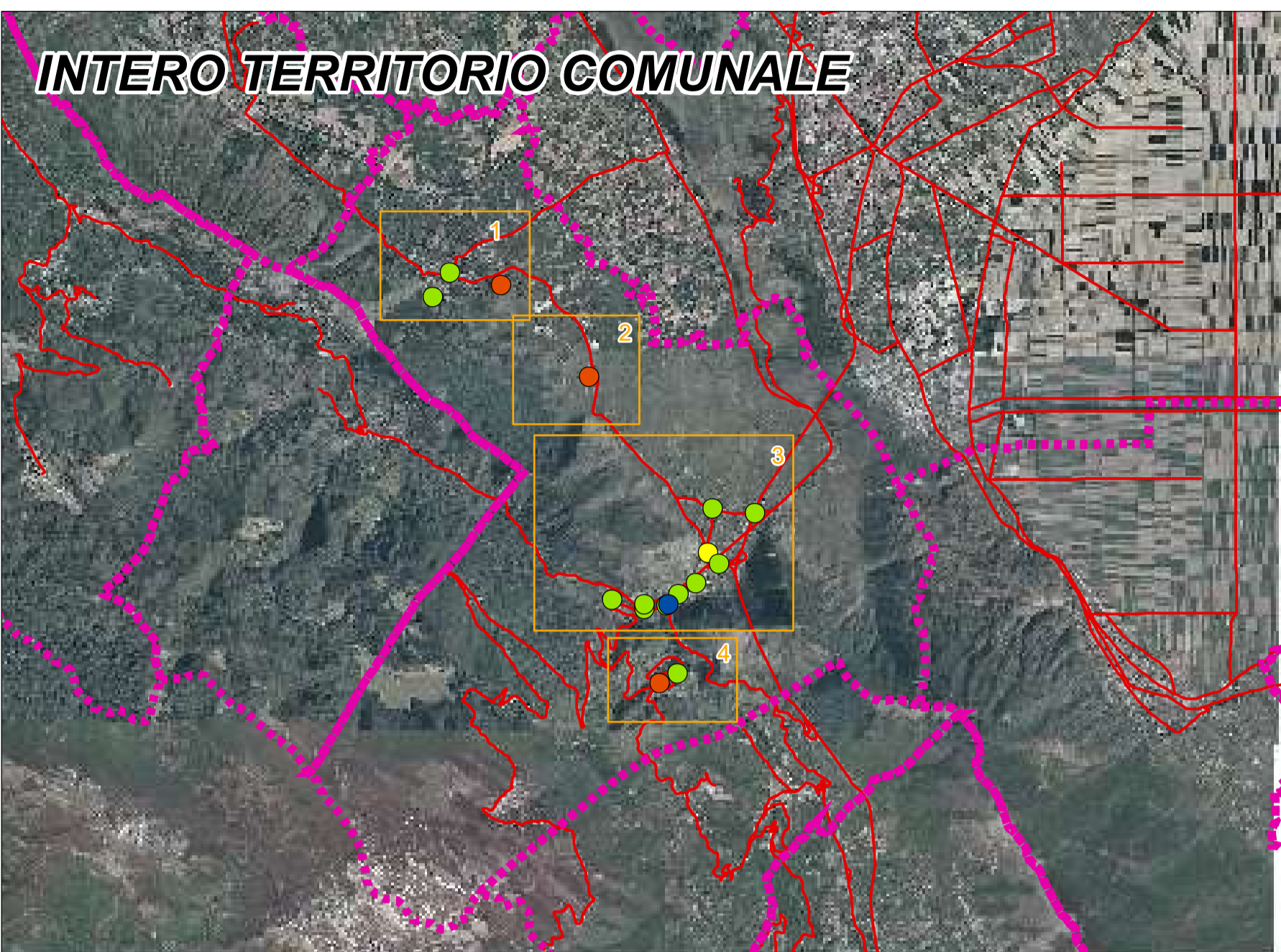

AT0006	AT0007	AT0008	AT0009	AT0010	AT0011	AT0012	AA0001	AA0002	AA0003	COC	AM0001
X: 2387015,6556 Y: 4647529,4111 S.R. - G.B. Progressivo area: 013066020A0006 Denominazione: Largo in ghiaia Caratteristica area: Largo comunale Località: Villa Comunale Indirizzo: Villa Comunale Superficie: 2.500 mq persone ospitabili: 1.500 Responsabile: Area Tecnica n. tel. 0863-4584202 Sistema di allertamento: Dispositivi acustici mobili note:	X: 2387364,1946 Y: 4647815,1901 S.R. - G.B. Progressivo area: 013066020A0007 Denominazione: Piazzale della stazione Caratteristica area: Piazzale asfaltato Località: Piazzale della stazione Indirizzo: Piazzale della stazione Superficie: 1.200 mq persone ospitabili: 1.200 Responsabile: Area Tecnica n. tel. 0863-4584202 Sistema di allertamento: Dispositivi acustici mobili note:	X: 2387900,9215 Y: 4648553,8888 S.R. - G.B. Progressivo area: 013066020A0008 Denominazione: Largo Pizzone - Casale Camarro Caratteristica area: Largo asfaltato Località: Largo Pizzone - Casale Camarro Indirizzo: Largo Pizzone - Casale Camarro Superficie: 1.000 mq persone ospitabili: 1.000 Responsabile: Area Tecnica n. tel. 0863-4584202 Sistema di allertamento: Dispositivi acustici mobili note:	X: 2387265,7434 Y: 4648651,3336 S.R. - G.B. Progressivo area: 013066020A0009 Denominazione: Largo Fonte Polveriera Caratteristica area: Largo asfaltato Località: Largo Fonte Polveriera Indirizzo: Largo Fonte Polveriera Superficie: 1.000 mq persone ospitabili: 1.000 Responsabile: Area Tecnica n. tel. 0863-4584202 Sistema di allertamento: Dispositivi acustici mobili note:	X: 2386730,977 Y: 4646166,9951 S.R. - G.B. Progressivo area: 013066020A0010 Denominazione: Largo Aia Caratteristica area: Parco pubblico Località: Concomello Indirizzo: Largo Aia Superficie: 1.000 mq persone ospitabili: 500 Responsabile: Area Tecnica n. tel. 0863-4584202 Sistema di allertamento: Dispositivi acustici mobili note:	X: 2383317,3402 Y: 4652194,7736 S.R. - G.B. Progressivo area: 013066020A0011 Denominazione: Parco Via delle Valli Caratteristica area: Parco pubblico Località: Concomello Indirizzo: Via delle Valli Superficie: 1000 mq persone ospitabili: 1000 Responsabile: Area Tecnica n. tel. 0863-4584202 Sistema di allertamento: Dispositivi acustici mobili note:	X: 2383317,3402 Y: 4652194,7736 S.R. - G.B. Progressivo area: 013066020A0012 Denominazione: Largo incrocio SS. Palentina - Colle Amico Caratteristica area: Incrocio strada Località: Concomello Indirizzo: Largo incrocio SS. Palentina - Colle Amico Superficie: 500 mq persone ospitabili: 500 Responsabile: Area Tecnica n. tel. 0863-4584202 Sistema di allertamento: Dispositivi acustici mobili note:	Progressivo area: 013066020AA0001 X: 2385413,8878 Y: 4650824,3955 S.R. - G.B. Denominazione: Ex zona artigianale Località: Capoluogo Indirizzo: S.S. Palentina n. 579 Superficie: 50.000 Destinazione d'uso: n. Lett.: n. Soccorritori: n. Evacuati: n. Roulotte: n. Tende: n. Container: En. Elettrica: NO Acqua potabile: NO Gas: NO Servizi igienici: NO Acque reflue: NO Mens.: NO Pasti: Responsabile: Area Tecnica n. tel. 0863-4584202 note:	Progressivo area: 013066020AA0002 X: 2386730,977 Y: 4646166,9951 S.R. - G.B. Denominazione: Campo calcetto Località: Pescaione Indirizzo: Via Camerata Superficie: - Destinazione d'uso: Sportivo n. Lett.: n. Soccorritori: n. Evacuati: 100 n. Roulotte: n. Tende: n. Container: En. Elettrica: Si con distanza inferiore a 200m Acqua potabile: Si con distanza inferiore a 200m Gas: Si con distanza inferiore a 200m Servizi igienici: NO Acque reflue: Si con distanza inferiore a 200m Mens.: NO Pasti: Responsabile: Area Tecnica n. tel. 0863-4584202 note:	Progressivo area: 013066020AA0003 X: 2385747,0566 Y: 4647275,7477 S.R. - G.B. Denominazione: Campo sportivo Località: Concomello Indirizzo: S.S. 579 Superficie: - Destinazione d'uso: Sportivo n. Lett.: n. Soccorritori: n. Evacuati: 100 n. Roulotte: n. Tende: n. Container: En. Elettrica: Si con distanza inferiore a 200m Acqua potabile: Si con distanza inferiore a 200m Gas: Si con distanza inferiore a 200m Servizi igienici: NO Acque reflue: Si con distanza inferiore a 200m Mens.: NO Pasti: Responsabile: Area Tecnica n. tel. 0863-4584202 note:	Codec GIS: AQ2489 X: 2389295,114 Y: 4647208,3288 S.R. - G.B. Località: Capoluogo Indirizzo: Piazza Municipio Sede: Municipio Località: Capoluogo Indirizzo: Piazza Municipio Superficie: 8.000 mq n. loc. 0863-4584218 Responsabile: Area Tecnica n. tel. 0863-4584202 note: Edifici strategici Codec GIS: AQ2489 Località: Capoluogo Indirizzo: Piazza Municipio Denominazione: sede comunale note:	X: 2387192,8368 Y: 4647983,9302 S.R. - G.B. Progressivo area: 013066020AM0001 Denominazione: Campo sportivo Località: Capoluogo Indirizzo: Via Polveriera Superficie: 8.000 mq n. loc. 0863-4584218 Responsabile: Area Tecnica n. tel. 0863-4584202 note: Edifici strategici Codec GIS: AQ2489 Località: Capoluogo Indirizzo: Piazza Municipio Denominazione: sede comunale note: